



RUYSDAELSTRAAT 13 3
1071 WX
AMSTERDAM

Prijs
€ 2.750 p.m.

BrinkBorgh
MAKELAARDIJ

www.brinkborgh.nl

Minervalaan 19 hs | 1077 NK Amsterdam
020 - 670 99 92
info@brinkborgh.nl



Kenmerken

Object	bovenwoning
Bouwjaar	1925
Woonoppervlakte	80 m ²
Slaapkamers	2
Inhoud	224 m ³
Gebouw gebonden buiten ruimte	7 m ²
Verwarming	c.v.-ketel
Isolatie	dubbel glas
Energie label	A

Omschrijving

Heerlijk ruim 3- kamer appartement van ca. 80 m² centraal gelegen in Amsterdam-Zuid met een balkon en een heerlijk dakterras van 65 m². Energielabel A!

NIET VOOR DELERS - NOT FOR SHARING!

Op verzoek van de verhuurder is het niet mogelijk om deze woning beschikbaar te stellen aan delers. Onder delers wordt verstaan studenten en/of vrienden of vriendinnen die de woning gezamenlijk huren. Ook het samenwonen van 2 of meer (hoogopgeleide) werkende personen is niet mogelijk. Een stel, een echtpaar of een gezin komt wel in aanmerking voor deze woning.

DE WONING

Middels het gemeenschappelijke trappenhuis bereikt u de eigen opgang van het appartement op de tweede etage en via een interne trap bereikt u het appartement op de derde etage. U komt binnen in een ruime hal die toegang geeft tot alle vertrekken van het appartement. Aan de voorzijde treft u de ruime woonkamer van ca. 35 m² met een luxe open keuken. De greeploze keuken beschikt over een 5-pits gasfornuis, vaatwasser, koelkast met drie vrieslades en een combimagnetron. Centraal in het appartement treft u de royale badkamer. De badkamer is voorzien van een ligbad, separate douche, dubbele wastafel met opberglades en een designradiator. Daarnaast treft u een wasruimte. Tevens is er een separaat toilet met fonteintje aanwezig. Aan de achterzijde bevindt zich de eerste slaapkamer. Deze kamer meet circa 15,5m² en vanuit hier heeft u toegang tot het zonnige balkon (Z). Daarnaast treft u de tweede slaapkamer. Deze kamer meet circa 7m² en biedt eveneens toegang tot het balkon. Via een vaste trap heeft u toegang tot het dakhuisje welke is voorzien van een wastafel. Vanaf het heerlijke dakterras van circa 65 m² heeft u een prachtig uitzicht.

DE LIGGING:

Het pand is gelegen in Amsterdam Oud- Zuid op de grens met het Duivelseiland en De Pijp, tussen de Van Baerlestraat en de Hobbemakade. Diverse goede restaurants, zoals Le Garage en Loetje, cafés, winkels, diverse musea en het Museumplein liggen steenworp afstand, maar ook het openbaar vervoer en de uitvalswegen liggen nabij.

HET ONDERHOUD

Het betreft een geheel gerenoveerd appartement (2014). Het gehele appartement is voorzien van zowel onder- als overgordijnen en tevens een nette vloer.

BIJZONDERHEDEN

- Niet voor delers geschikt – not for sharing!
- Huurprijs is excl. G/W/L;
- Waarborgsom van 2 maanden;
- Minimale duur is 1 jaar;
- Voor dit object geldt een inkomenseis met als uitgangspunt een bruto maandinkomen van minimaal 4x de netto huurprijs.

Description

Very spacious 3rd floor apartment of appr. 80 m² with large balcony of appr. 7 m² (South) and roof terrace of appr. 65 m². Centrally located in a beautiful street in Amsterdam South. This apartment is nicely finished and contains a large living room with open luxurious kitchen, two bedrooms, a luxurious bathroom and separate toilet. Energylabel A!

NOT FOR SHARING !

At the request of the landlord, it is not possible to rent this property to divisors. Divisors means students or friends who rent the property jointly. Also the cohabitation of two or more (highly skilled) colleagues is not possible. A set, a couple or a family will be eligible for this property.

THE APARTMENT

You reach the private entrance of the apartment on the second floor via the communal staircase and with the internal staircase you reach the apartment on the third floor. You enter a spacious hall that gives access to all rooms of the apartment. At the front you will find the spacious living room of approx. 35 m² with a luxurious open kitchen. The handleless kitchen has a 5-burner gas stove, dishwasher, refrigerator with three freezer drawers and a combination microwave. Centrally located in the apartment you will find the spacious bathroom. The bathroom has a bath, separate shower, double sink with storage drawers and a design radiator. In addition, you will find a laundry room. There is also a separate toilet with washbasin. At the rear is the first bedroom. This room measures approx. 15,5 m² and from here you have access to the sunny balcony (S). Next to it you will find the second bedroom. This room measures approx 7 m² and also offers access to the balcony. A fixed staircase gives you access to the roof house which is equipped with a sink. From the lovely roof terrace of approximately 65 m² you have a beautiful view.

THE LOCATION:

The property is located in Amsterdam Oud-Zuid on the border with Duivelseiland and De Pijp, between Van Baerlestraat and Hobbemakade. Various good restaurants, such as Le Garage and Loetje, cafés, shops, various museums and the Museumplein are a stone's throw away, but public transport and the highways are also nearby.

THE MAINTENANCE

This is a completely renovated apartment (2014). The entire apartment is equipped with both under and over curtains and also a neat floor.

PARTICULARITIES

- Not suitable for sharers;
- Rental price is excl. G/W/E;
- Deposit of 2 months;
- Minimum rental period is 1 year;
- An income requirement applies to this object, based on a gross monthly income of at least 4x the net rent.







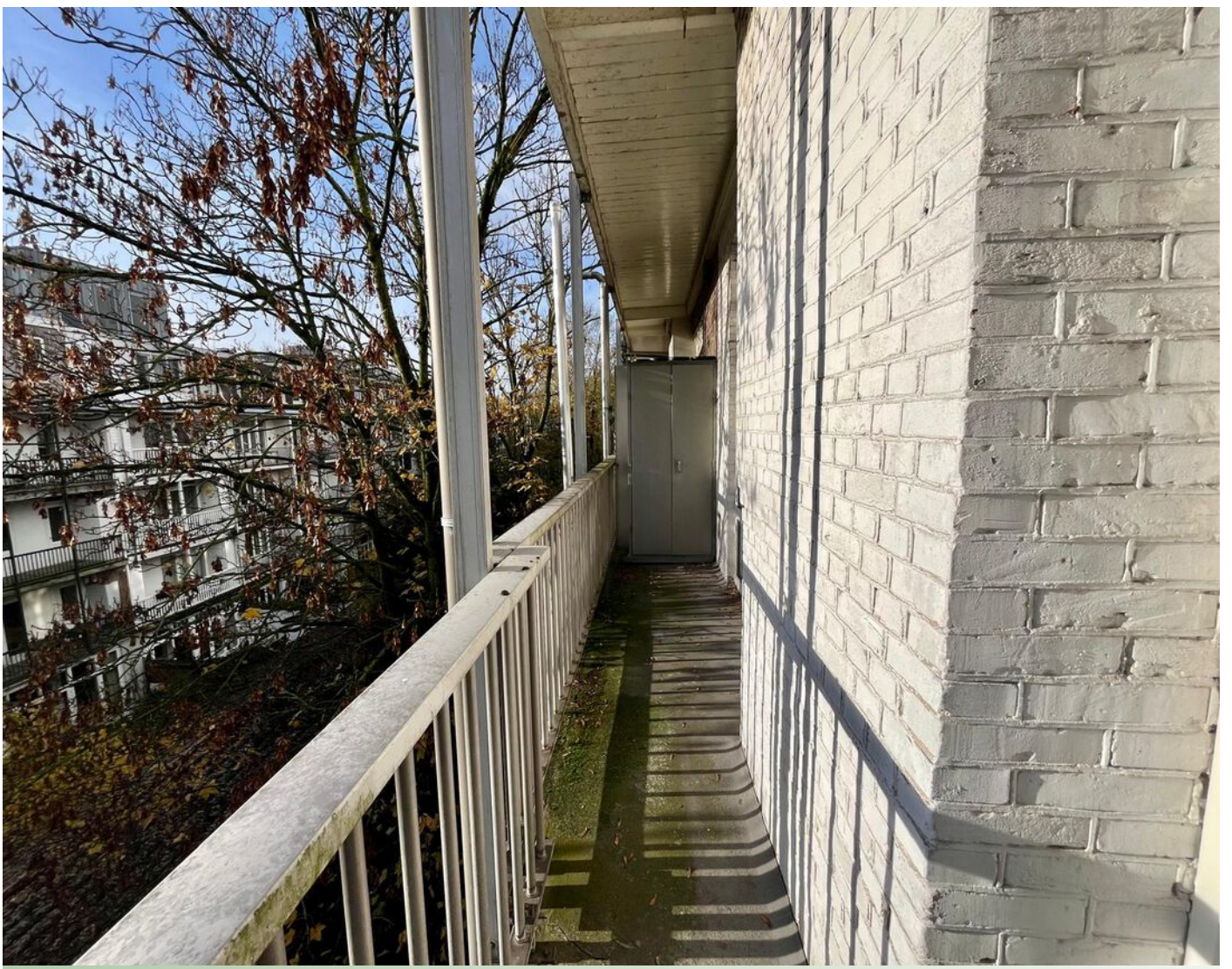



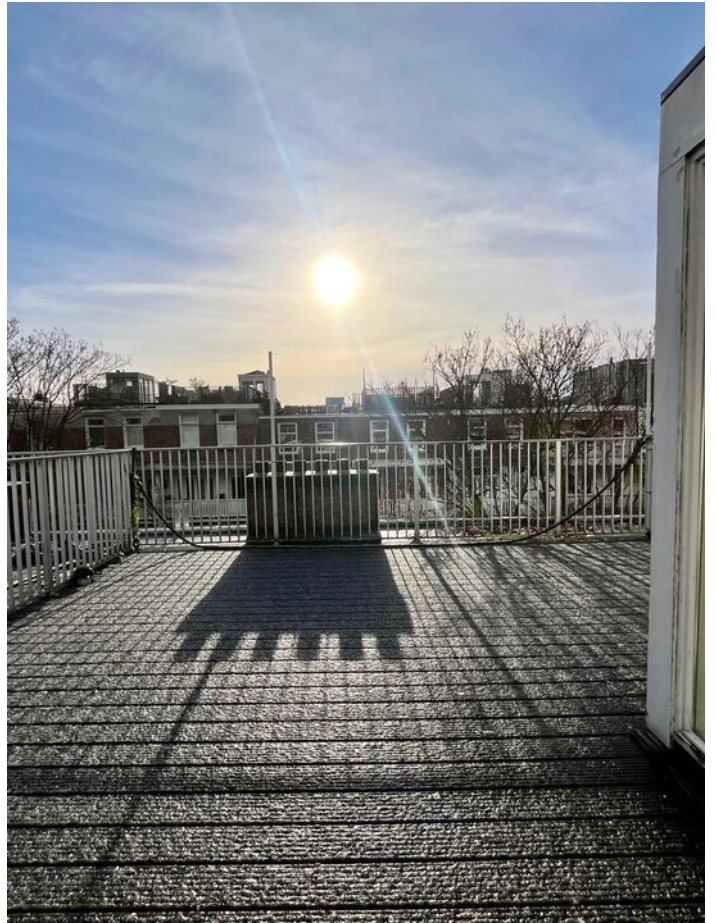

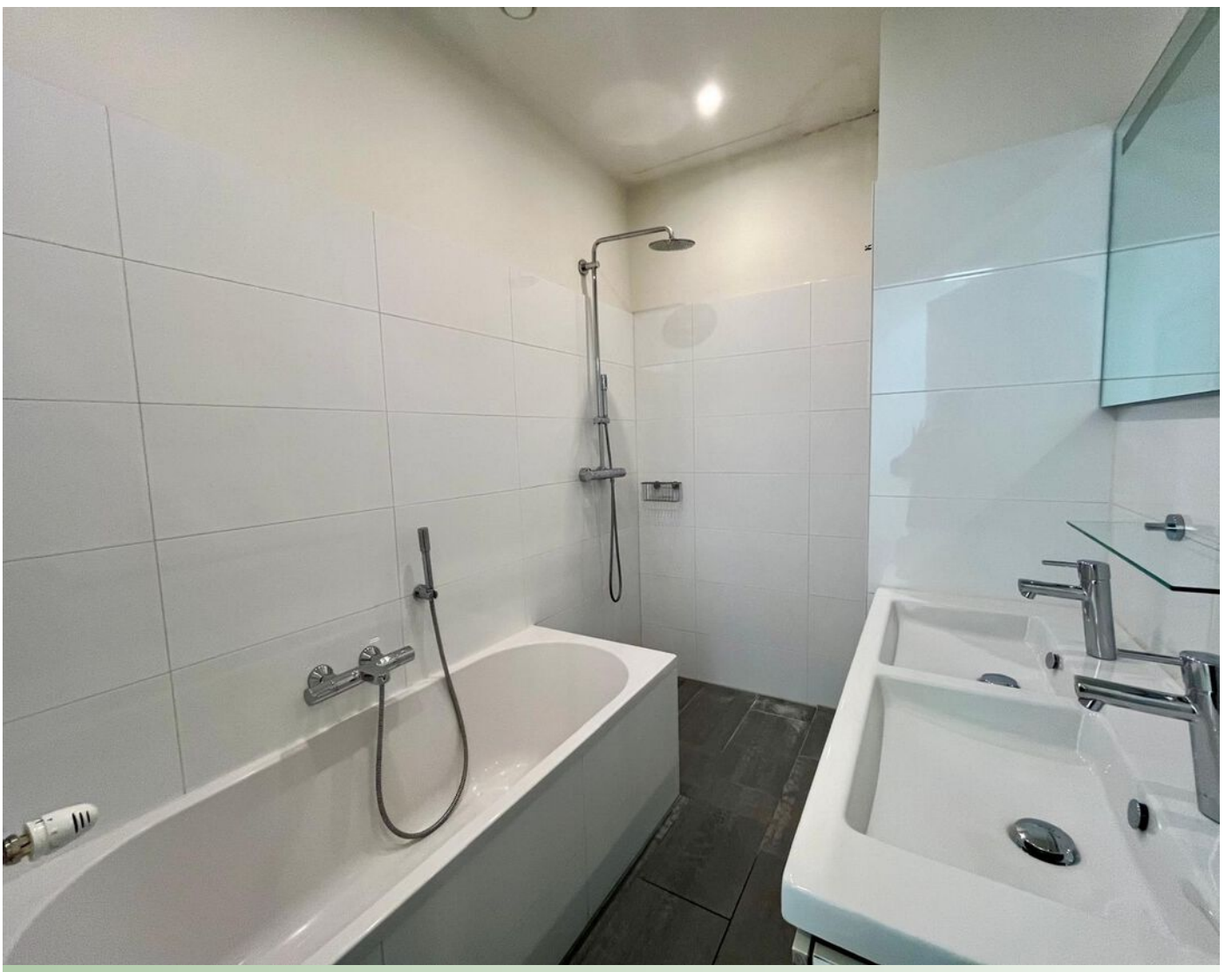

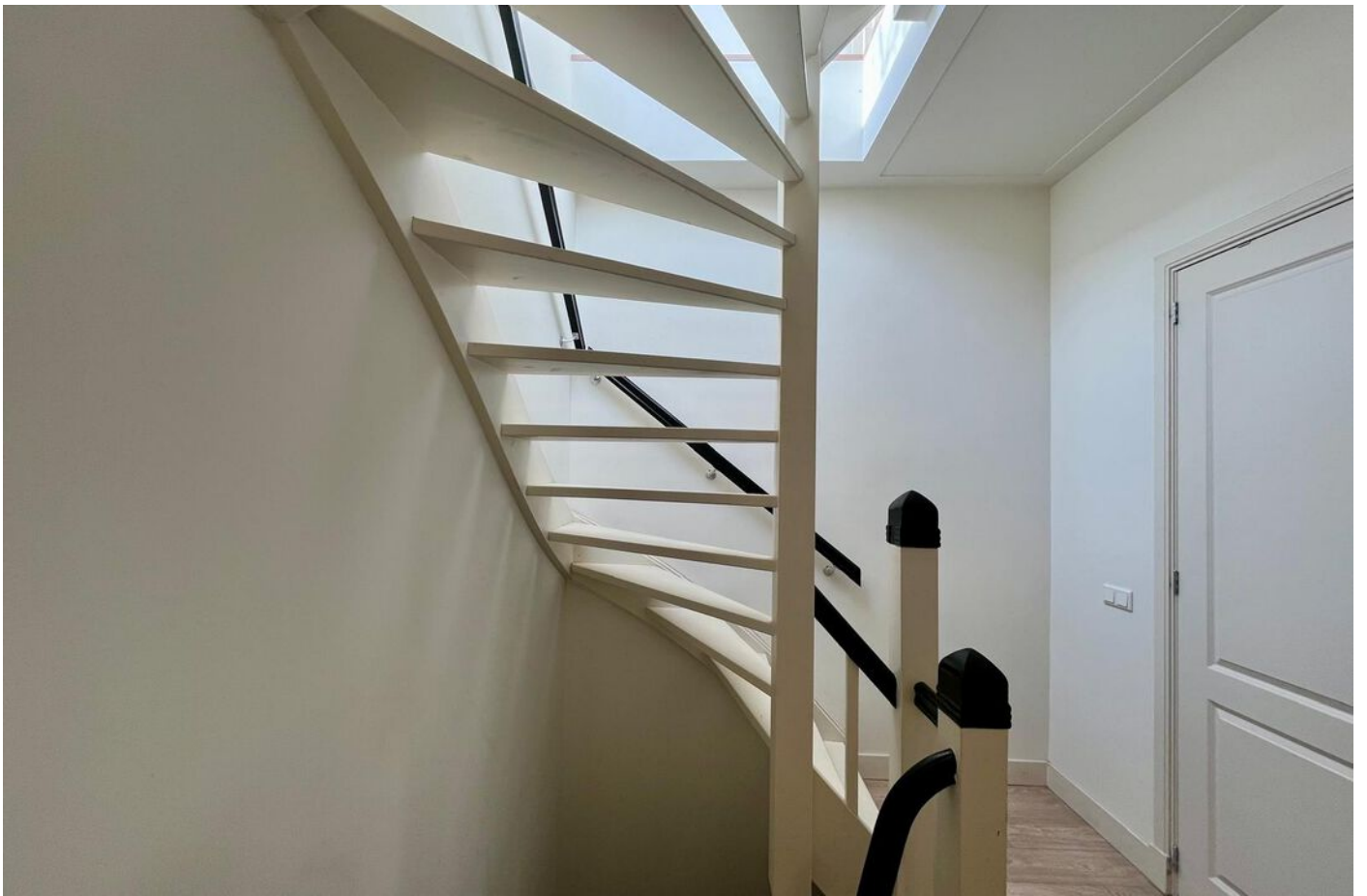

Locatie

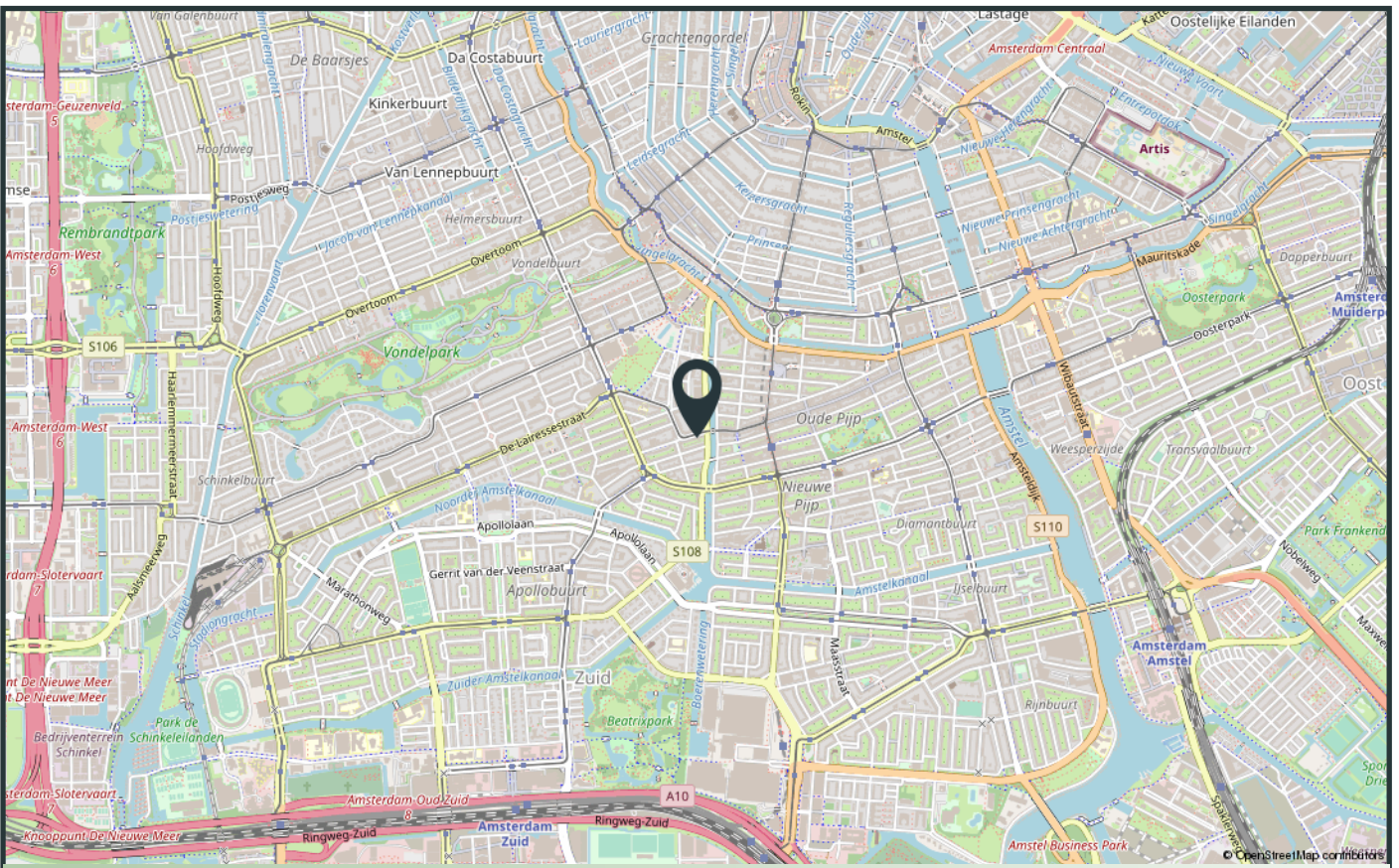
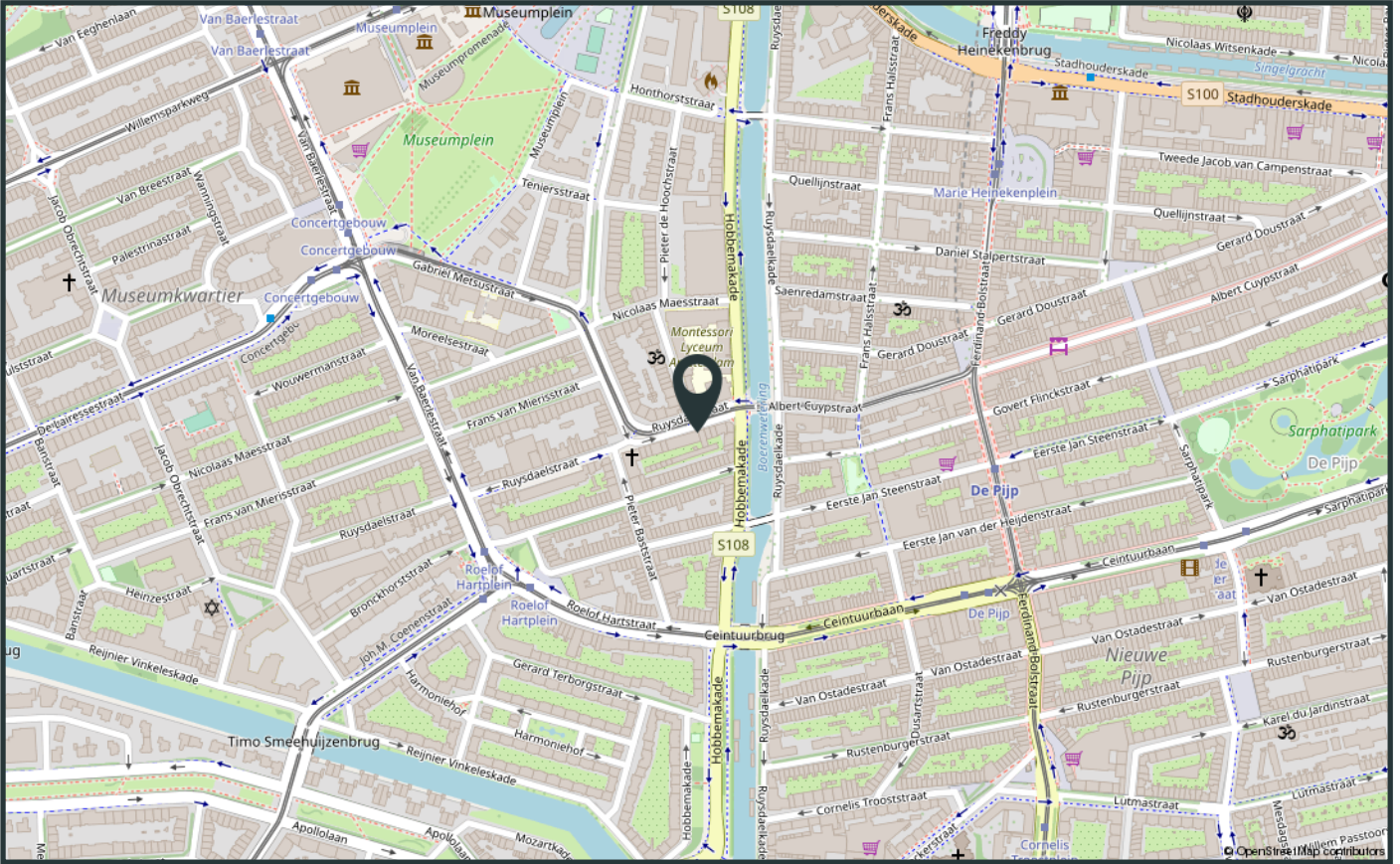

Verhuur voorwaarden

1. Met betrekking tot dit object is BrinkBorgh Makelaardij de adviseur en belangenbehartiger van de verhuurder. Wij adviseren iedere aspirant-huurder om gebruik te maken van een aanhuurmakelaar. Bij de totstandkoming van een huurcontract is de huurder géén bemiddelingskosten (courtage) aan BrinkBorgh Makelaardij verschuldigd.

2. Woningdelers komen niet in aanmerking voor dit object. Op verzoek van de verhuurder is het niet mogelijk om deze woning beschikbaar te stellen aan delers. Onder delers wordt verstaan studenten en/of vrienden of vriendinnen die de woning gezamenlijk huren. Ook het samenwonen van twee of meer (hoogopgeleide) werkende personen is niet mogelijk. Een individu, een stel, een echtpaar of een gezin komt wel in aanmerking voor dit object.

3. Voor dit object geldt een inkomenseis. Om in aanmerking te komen is het uitgangspunt voor verhuurder dat u de netto huur minstens 4 keer bruto per maand verdient. Vakantiegeld en een eventuele 13de maand tellen ook mee. In de beoordeling wordt rekening gehouden met het totale bruto jaarloon en eventuele beschikbare spaarmiddelen. De netto huur is de huur zonder gas, elektra, water en evt. servicekosten. BrinkBorgh Makelaardij behoudt zich het recht voor om een woning niet aan u toe te wijzen. Wij hoeven hiervoor geen reden op te geven.

4. Partijen kiezen nadrukkelijk niet voor de mogelijkheid van een kortdurende huurovereenkomst, maar voor een langdurige(re) en bestendige(re) huurrelatie welke minimaal twaalf (12) maanden zal duren. Na de minimumduur is de opzegtermijn voor de huurder twee maanden.

5. De genoemde huurprijs is exclusief gebruikerslasten zoals o.a. gas, water en elektra. Naast genoemde energielasten is huurder verantwoordelijk voor de gemeentelijke lasten zoals o.a. afvalstoffenheffing en verontreinigingsheffing.

6. Zonder uitdrukkelijke schriftelijke toestemming van verhuurder mogen huurders het gehuurde noch geheel, noch gedeeltelijk door derden laten gebruiken, of aan derden in onderhuur afstaan, doch uitsluitend laten bewonen door personen die rechtstreeks tot zijn gezin behoren, dan wel op het huurcontract als huurder staan vermeld. Onder dit verbod valt eveneens de (al dan niet incidentele) verhuur aan toeristen, zoals via media als AirBnB of Booking.com.

7. Zodra partijen wilsovereenstemming bereiken, verlangt verhuurder van huurder een aanbetaling van € 500,-. Dit bedrag zal door verhuurder worden verrekend met de eerste betaalperiode. Er is sprake van wilsovereenstemming als BrinkBorgh Makelaardij namens verhuurder per email bevestigt dat er sprake is van wilsovereenstemming.

8. De huurovereenkomst zal volgens het ROZ-model (Raad voor Onroerende Zaken) van 20 maart 2017 worden opgesteld. De van toepassing zijnde Algemene Bepalingen kunt u bij ons opvragen.

9. Het object wordt opgeleverd in de staat waarin zij zich tijdens de bezichtiging bevindt, tenzij anders aangegeven door de verhurend makelaar. Eventuele werkzaamheden die huurder in het object uitgevoerd wenst te zien, dienen in een huurvoorstel te worden opgenomen.

10. Dit object is volgens de Meetinstructie ingemeten. De Meetinstructie is gebaseerd op de NEN2580. De Meetinstructie is bedoeld om een meer eenduidige manier van meten toe te passen voor het geven van een indicatie van de gebruiksoppervlakte. De Meetinstructie sluit verschillen in meetuitkomsten niet volledig uit, door bijvoorbeeld interpretatieverschillen, afrondingen of beperkingen bij het uitvoeren van de meting.

11. Een huurvoorstel wordt door de verhuurder uitsluitend in behandeling genomen als de aspirant-huurder(s) de woning zelf fysiek bezichtigd heeft.

12. De informatie in deze verhuurbrochure is met de grootst mogelijke zorg samengesteld. Toch kunnen wij niet altijd voorkomen dat de informatie enigszins afwijkt van hetgeen u in of rond het object ziet of heeft gezien. Dit kan met name gelden voor (bouw)tekeningen, plattegronden, afmetingen en maatvoering. Hieraan kunnen dan ook geen rechten worden ontleend.

13. In het kader van de Wet goed verhuurderschap hanteert BrinkBorgh Makelaardij als verhuur-bemiddelaar bij het aanbieden van huurwoningen een werkwijze die gericht is op het voorkomen van woondiscriminatie. Als wij een huurder kiezen, maken wij geen onderscheid op basis van ras, geloofsovertuiging, politieke overtuiging, geslacht, nationaliteit, seksuele gerichtheid, burgerlijke staat, handicap of chronische ziekte.

Tenancy Conditions

1. With regards to this object BrinkBorgh Makelaardij is the advisor of the landlord and represents his interests. We advise every potential tenant to use a letting agent. When choosing one of our properties, the tenant does not owe any commission to BrinkBorgh Makelaardij.

2. Accommodation sharers do not qualify for this object. By the landlord's request it is not possible to make this property available for sharers. With sharers are meant students and/or friends of girlfriends who jointly rent a property. The co-habitation of two or more (high educated) working people is also not possible. An individual, a couple, a married couple or a family do qualify for this object.

3. This object is subject to an income requirement. To qualify for this apartment, you will have to earn a gross monthly income of at least 4 times the net rent. Holiday pay and a possible 13th month will also be taken into consideration. The assessment considers the total gross annual income and possible available savings. The net rent is the rent without gas, electricity, water and possible service charges. BrinkBorgh Makelaardij has the right not to assign a property to you. We do not have to provide you with any reason.

4. Parties emphatically do not choose for the possibility of a short-term rent agreement, but for a long-term rent relationship for 12 months at the minimum. After this minimum duration, the notice period for the tenant is two months.

5. The mentioned rent is exclusive user charges such as but not limited to gas, water and electricity. Apart from mentioned energy charges the tenant is responsible for the council charges such as waste disposal and pollution tax.

6. Unless the landlord has given prior written consent, the tenant is not entitled to let or sub-let the Subjects nor to give any third party any rights to use them, in whole or in part, this to include the letting of rooms and the provision of guest house facilities and giving up the tenancy. Tenant is not permitted to sublease the apartment in anyway or form and via any media such as Airbnb or Booking.com

7. When both parties have come to an agreement, the landlord will require a down payment of € 500,- from the tenant. This amount will be deducted by the landlord with the first instalment. An agreement is made when BrinkBorgh Makelaardij confirms this to the tenant by e-mail.

8. The tenancy agreement will be drawn up be in accordance with the ROZ model (Raad van Onroerende Zaken) dated 20 March 2017. The applicable General Terms and Conditions are available from us on request.

9. The object will be delivered in the state it was during the viewing, unless specified differently by the letting agent. Possible work that the tenant wants to be performed in the object should be included in the tenancy proposal.

10. This object has been measured in accordance with the Meetinstructie. The Meetinstructie is based on NEN2580. The Meetinstructie is meant for a simple way of measuring to give an indication of the usable surface. The Meetinstructie cannot completely avoid differences in measurements, due to, for example, difference in interpretation, rounding up or limitations when performing the measurement.

11. A rental proposal will only be processed by the landlord if the prospective tenant(s) has physically viewed the property itself.

12. The information in this letting brochure has been compiled with the greatest care. However, we cannot avoid that de information might slightly vary from what you have seen in or around the object. This could especially apply for (building) drawings, maps, measurements and dimensions. Therefore, these cannot be legally binding.

13. In the context of the Good Landlordship Act, BrinkBorgh Makelaardij, as a rental intermediary when offering rental properties, uses a working method aimed at preventing housing discrimination. When we choose a tenant, we make no distinction on the basis of race, religion, political opinion, gender, nationality, sexual orientation, marital status, disability or chronic illness.



INTERESSE IN DE WONING? INTERESTED IN THIS PROPERTY?

*Neem dan vrijblijvend contact op met ons kantoor.
Please feel free to contact our office.*



www.brinkborgh.nl

Minervalaan 19 hs | 1077 NK Amsterdam
020 - 670 99 92
info@brinkborgh.nl

