



Leidsestraat 88 III/IV, 1017 PE Amsterdam

Huurprijs € 1.850,- p.m.

Omschrijving

Recent gerenoveerd én gestoffeerd appartement van circa 75 m² met dakterras met waanzinnig uitzicht op de stad! Het appartement is gelegen op een zeer centrale locatie in de stad.

NIET VOOR DELERS - NOT FOR SHARING!

Op verzoek van de verhuurder is het niet mogelijk om deze woning beschikbaar te stellen aan delers. Onder delers wordt verstaan studenten en/of vrienden of vriendinnen die de woning gezamenlijk huren. Ook het samenwonen van 2 of meer (hoogopgeleide) werkende personen is niet mogelijk. Een stel, een echtpaar of een gezin komt wel in aanmerking voor deze woning.

DE INDELING

Entree van het appartement, hal met toegang tot de woonkamer, keuken en (zwevend) separaat toilet. De keuken is voorzien van een vaatwasser, een koelkast incl. vriesvak, een 5-pits gasfornuis, een combi-oven -/magnetron, een rvs-afzuigkap en een natuurstenen werkblad. In de woonkamer is een trap naar de bovengelegen verdieping. Op deze verdieping bevinden zich twee slaapkamers en een badkamer. Een slaapkamer van 11.5 m² en een slaapkamer van 10 m². De moderne badkamer is voorzien van een dubbele wastafelmeubel, een ligbad en een inloopdouche. De hal op de bovenste verdieping heeft een trap naar het dakterras van 24 m². Het dakterras biedt een waanzinnig uitzicht op de stad. Het appartement is afgewerkt met hoogwaardige vitrage en moderne opbouwverlichting.

DE LIGGING

Gelegen in de Leidsestraat in het centrum van Amsterdam nabij het Leidseplein en het heerlijke Vondelpark. Ook het Museumplein en de Elandsgracht zijn op loopafstand. In de directe omgeving bevinden zich diverse hotels zoals het Conservatorium hotel, vele horecagelegenheden en winkels. Goede bereikbaarheid met zowel de tram, bus, auto en/of fiets.

HET ONDERHOUD

Het betreft hier een recent gerenoveerde woning (renovatiejaar 2017). De keuken, het sanitair, elektra en C.V.-installatie zijn vernieuwd. Alle wanden en plafonds zijn glad gestuct. Daarnaast is er in het gehele appartement een mooie laminaat vloer gelegd en is er in alle kamers hoogwaardige vitrage en verlichting opgehangen.

BIJZONDERHEDEN

- Niet voor delers geschikt – not for sharing;
- Huurprijs is excl. G/W/L;
- Eenmalig € 195,- contractkosten;
- Minimumduur van 12 maanden.

---English text---

Recently renovated and upholstered 2 bedroom apartment of approx. 75 m² with a sunny roof terrace near the Leidseplein!

NOT FOR SHARING !

At the request of the landlord, it is not possible to rent this property to divisors. Divisors means students or friends who rent the property jointly. Also the cohabitation of two or more (highly skilled) colleagues is not possible. A set, a couple or a family will be eligible for this property.

THE LAYOUT

Entrance of the apartment on the third floor is reached via the communal staircase. Hallway gives access to the separate toilet, separate laundry facility, kitchen and living room. The kitchen has all the necessary appliances such as but not limited to a dishwasher, fridge, freezer, stove with extraction and a oven/microwave combination. Living room is situated in the front and gives a nice view of the Leidsestraat.

Staircase to the fourth floor.

Here you will find two bedrooms and a bathroom. The bathroom has a sink, walk-in shower and a toilet. The bedrooms measure approx. 10 m² and 11.5 m².

Another staircase leads to the roof terrace with water and electricity connections. The terrace measures approx. 24 m² and gives a beautiful view of the city.

THE LOCATION

The apartment is located in the Leidsestraat, near the Leidseplein and the Vondelpark. Also the Museumplein and the Elandsgracht are within walking distance. Numerous supermarkets, restaurants and cafes are within the vicinity.. It is well accessible via public transport (tram and bus).

THE MAINTENANCE

The apartment was recently renovated (in 2017). The kitchen, bathroom and central heating system were renewed. All walls and ceilings have been plastered and painted. Additionally a new wooden floor was laid and new lightening plus curtains were installed.

DETAILS:

- Not for sharing;
- Rental price is excl. G/W/L;
- One-time € 195,- contract costs;
- 2 months deposit;
- Minimum rental term of 12 months.

Kenmerken

Huurprijs	: € 1.850,00
Soort	: Appartement
Open portiek	: Nee
Aantal kamers	: 4 kamers waarvan 2 slaapkamer(s)
Inhoud woning	: 225 m ³
Gebruiksoppervlakte woonfunctie	: 75 m ²
Soort appartement	: Bovenwoning
Bouwperiode	: -1906
Ligging	: In centrum
Tuin	: Geen tuin
Garage	: Geen garage
Verwarming	: C.V.-Ketel
Isolatie	: Vloerisolatie, Gedeeltelijk dubbel glas
C.V.-ketel	: Eigendom

Locatie

Leidsestraat 88 III/IV
1017 PE AMSTERDAM



Foto's

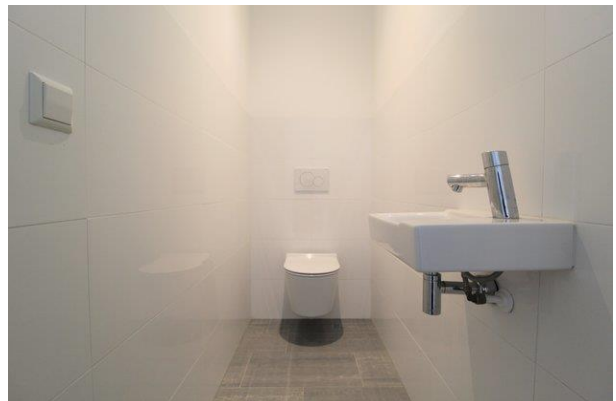

Foto's

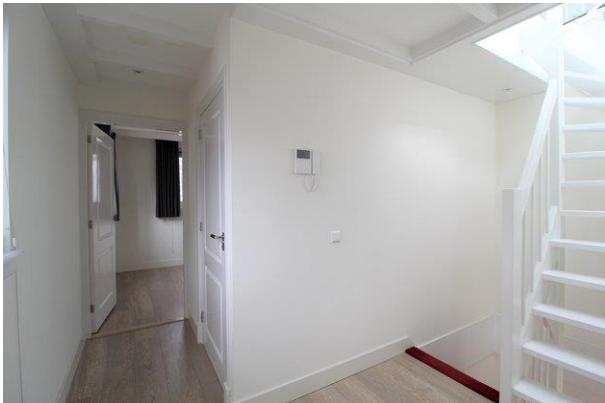

Foto's



Algemene voorwaarden

VOORWAARDEN BIJ VERHUUR

1. Met betrekking tot dit object is BrinkBorgh Makelaardij de adviseur en belangenbehartiger van de verhuurder. Wij adviseren iedere aspirant-huurder om gebruik te maken van een aanhuurmakelaar. Bij de totstandkoming van een huurcontract is de huurder géén bemiddelingskosten (courtage) aan BrinkBorgh Makelaardij verschuldigd.
2. Woningdelers komen niet in aanmerking voor dit object. Op verzoek van de verhuurder is het niet mogelijk om deze woning beschikbaar te stellen aan delers. Onder delers wordt verstaan studenten en/of vrienden of vriendinnen die de woning gezamenlijk huren. Ook het samenwonen van twee of meer (hoogopgeleide) werkende personen is niet mogelijk. Een individu, een stel, een echtpaar of een gezin komt wel in aanmerking voor dit object.
3. Voor dit object geldt een inkomenseis. Om in aanmerking te komen is het uitgangspunt voor verhuurder dat u de netto huur minstens 4 keer bruto per maand verdient. Vakantiegeld en een eventuele 13de maand tellen ook mee. In de beoordeling wordt rekening gehouden met het totale bruto jaarloon en eventuele beschikbare spaarmiddelen. De netto huur is de huur zonder gas, elektra, water en evt. servicekosten. BrinkBorgh Makelaardij behoudt zich het recht voor om een woning niet aan u toe te wijzen. Wij hoeven hiervoor geen reden op te geven.
4. Partijen kiezen nadrukkelijk niet voor de mogelijkheid van een kortdurende huurovereenkomst, maar voor een langdurige(re) en bestendige(re) huurrelatie welke minimaal twaalf (12) maanden zal duren. Na de minimumduur is de opzegtermijn voor de huurder twee maanden.
5. De genoemde huurprijs is exclusief gebruikerslasten zoals o.a. gas, water en elektra. Naast genoemde energielasten is huurder verantwoordelijk voor de gemeentelijke lasten zoals o.a. afvalstoffenheffing en verontreinigingsheffing.
6. Zonder uitdrukkelijke schriftelijke toestemming van verhuurder mogen huurders het gehuurde noch geheel, noch gedeeltelijk door derden laten gebruiken, of aan derden in onderhuur afstaan, doch uitsluitend laten bewonen door personen die rechtstreeks tot zijn gezin behoren, dan wel op het huurcontract als huurder staan vermeld. Onder dit verbod valt eveneens de (al dan niet incidentele) verhuur aan toeristen, zoals via media als AirBnB of Booking.com.
7. Zodra partijen wilsovereenstemming bereiken, verlangt verhuurder van huurder een aanbetaling van € 500,-. Dit bedrag zal door verhuurder worden verrekend met de eerste betaalperiode. Er is sprake van wilsovereenstemming als BrinkBorgh Makelaardij namens verhuurder per email bevestigt dat er sprake is van wilsovereenstemming.
8. De huurovereenkomst zal conform het ROZ-model (Raad voor Onroerende Zaken) van 20 maart 2017 worden opgesteld. De van toepassing zijnde Algemene Bepalingen kunt u bij ons opvragen. De verhuurder zal de huurovereenkomst opstellen. Hiervoor brengt de verhuurder eenmalig € 195,- bij huurder in rekening.
9. Het object wordt opgeleverd in de staat waarin zij zich tijdens de bezichtiging bevindt, tenzij anders aangegeven door de verhurend makelaar. Eventuele werkzaamheden die huurder in het object uitgevoerd wenst te zien, dienen in een huurvoorstel te worden opgenomen.
10. Dit object is conform de Meetinstructie ingemeten. De Meetinstructie is gebaseerd op de NEN2580. De Meetinstructie is bedoeld om een meer eenduidige manier van meten toe te passen voor het geven van een indicatie van de gebruiksoppervlakte. De Meetinstructie sluit verschillen in meetuitkomsten niet volledig uit, door bijvoorbeeld interpretatieverschillen, afrondingen of beperkingen bij het uitvoeren van de meting.
11. De informatie in deze verhuurbrochure is met de grootst mogelijke zorg samengesteld. Toch kunnen wij niet altijd voorkomen dat de informatie enigszins afwijkt van hetgeen u in of rond het object ziet of heeft gezien. Dit kan met name gelden voor (bouw)tekeningen, plattegronden, afmetingen en maatvoering. Hieraan kunnen dan ook geen rechten worden ontleend.

TENANCY CONDITIONS

1. With regards to this object BrinkBorgh Makelaardij is the advisor of the landlord and represents his interests. We advise every potential tenant to use a letting agent. When choosing one of our properties, the tenant does not owe any commission to BrinkBorgh Makelaardij.
2. Accommodation sharers do not qualify for this object. On request of the landlord, it is not possible to make this property available for sharers. With sharers are meant students and/or friends of girlfriends who jointly rent a property. The co-habitation of two or more (high educated) working people is also not possible. An individual, a couple, a married couple or a family do qualify for this object.
3. This object is subject to an income requirement. To qualify for this apartment, you will have to earn a gross monthly income of at least 4 times the net rent. Holiday pay and a possible 13th month will also be taken into consideration. The assessment takes into account the total gross annual income and possible available savings. The net rent is the rent without gas, electricity, water and possible service charges. BrinkBorgh Makelaardij has the right not to assign a property to you. We do not have to provide you with any reason.
4. Parties emphatically do not choose for the possibility of a short-term rent agreement, but for a long-term rent relationship for 12 months at the minimum. After this minimum duration, the notice period for the tenant is two months.
5. The mentioned rent is exclusive user charges such as but not limited to gas, water and electricity. Apart from mentioned energy charges the tenant is responsible for the council charges such as waste disposal and pollution tax.
6. Unless the Landlord has given prior written consent, the Tenant is not entitled to let or sub-let the Subjects nor to give any third party any rights to use them, in whole or in part, this to include the letting of rooms and the provision of guest house facilities and giving up the tenancy. Tenant is not permitted to sublease the apartment in anyway or form and via any media such as Airbnb or Bookings.com
7. When both parties have come to an agreement, the landlord will require a down payment of € 500,- from the tenant. This amount will be deducted by the landlord with the first instalment. An agreement is made when BrinkBorgh Makelaardij confirms this to the tenant by e-mail.
8. The tenancy agreement will be drawn up be in accordance with the ROZ model (Raad van Onroerende Zaken) dated 20 March 2017. The applicable General Terms and Conditions are available from us on request. The landlord will draw up the rental agreement and charge the tenant a one-time amount of € 195,- .
9. The object will be delivered in the state it was during the viewing, unless specified differently by the letting agent. Possible work that the tenant wants to be performed in the object should be included in the tenancy proposal.
10. This object has been measured in accordance with the Meetinstructie. The Meetinstructie is based on NEN2580. The Meetinstructie is meant for a simple way of measuring to give an indication of the usable surface. The Meetinstructie cannot completely avoid differences in measurements, due to, for example, difference in interpretation, rounding up or limitations when performing the measurement.
11. The information in this letting brochure has been compiled with the greatest care. However, we cannot avoid that de information might slightly vary from what you have seen in or around the object. This could especially apply for (building) drawings, maps, measurements and dimensions. Therefore these cannot be legally binding.